



Club Ados & Stages sportifs

C.D.C.G.

COMMUNAUTÉ DES COMMUNES GIENNOISES



Club Ados

**Usage des
Téléphones
portables
interdit**

36 places

	Lieux de rendez-vous	Heure de rendez-vous	Heure de retour	Activités
Lundi 23	Parking du lycée B. Palissy	10h	17h	Tournoi basket et hand Thèque Balle aux prisonniers
	Gymnase des Clorisseaux	10h	17h	
Mardi 24	Parking du lycée B. Palissy	10h	16h	Sports de raquette Ultimate Tir à l'arc
	Gymnase des Clorisseaux	10h	16h	
Mercredi 25	Férieré			
Jeudi 26	Parking du lycée B. Palissy	8h30	18h	Journée à Saran Clim'Up et Bowling
	Gymnase des Clorisseaux	8h30	18h	
Vendredi 27	Rendez-vous place J. Jaurès - Gien - 10h		Journée à Gien patinoire et médiathèque	
	Venir chercher son enfant à la médiathèque - Gien - 17h			

Stages sportifs

48 places

	Initiations sportives (6-11 ans) 24 places par activités	Animations sportives	
		(6-8 ans) 24 places Gymnase M. Audoux	(9-11 ans) 24 places Gymnase C. Bottet
Horaires	10h-12h (accueil dès 9h45)	14h-17h (accueil dès 9h45) - Fin à 16h le 24/12	
Lundi 23	Tennis de table et Handball Rendez-vous : salle Cuiry	Tournoi sport collectif Jeux traditionnels	Thèque Balle américaine
Mardi 24	Tennis de table et Handball Rendez-vous : salle Cuiry	Sports de raquette Poule - Renard - Vipère	Tournoi sport collectif Jeux traditionnels
Mercredi 25	Férieré		
Jeudi 26	Tennis de table et Handball Rendez-vous : salle Cuiry	Jeux traditionnels Kin-ball	Ultimate Poule - Renard - Vipère
Vendredi 27	Cinéma + Savane Kids Rendez-vous - 9h30 au cinéma «Le Grand Club» de Gien Fin de journée - 17h - Savane Kids ou parking du lycée B. Palissy		

Stages sportifs et Club Ados :

- Tarif CDCG : 13.80€ / semaine

- Tarif hors CDCG : 16.50€ / semaine

Prévoir un repas

Dique-nique possible : 3.42€



Club Ados & Stages sportifs

Du 23 au 27 décembre 2024
Inscription avant le 17/12

- Stages Sportifs :

Prévoir son repas pour le jour de la sortie. Toute nourriture extérieure est interdite : en raison de la délocalisation de la cantine lors des vacances scolaires, les repas des stages sportifs sont possibles sous forme de pique-nique au tarif de 3.42€.

- Club Ados :

Prévoir son repas pour tous les jours et un pique-nique les jours de sorties.

- Remise des dossiers d'inscription :

Les dossiers complets sont à remettre impérativement à la CDCG :

Espace G. Gonat - rue de l'Ancien Hôtel-Dieu - 45500 Gien - Tél : 02 38 05 19 12

Du lundi au jeudi de 8h à 12h et de 13h30 à 17h30 / Le vendredi de 8h à 12h

Fin des inscriptions le mardi 17 décembre 2024.

- Pour participer, il suffit de :

- Remplir les fiches de renseignements, du droit à l'image et l'autorisation de départ
- Fournir une attestation d'assurance responsabilité civile 2024
- Remplir le questionnaire de santé fourni dans ce dossier. Si vous répondez **OUI** à une seule question, fournir un certificat médical. Si vous répondez **NON** à TOUTES les questions, pas besoin de ce certificat.
- Remplir l'autorisation parentale ainsi que le tableau de présence
- Venir en tenue de sport
- Fournir la photocopie du carnet de vaccinations
- Règlement : après réception de la facture, les sommes sont à régler auprès de la Trésorerie
- Brevet de 50 mètres natation



Le programme peut être modifié en fonction des conditions météorologiques .

Avant et après les horaires indiqués sur le programme, les enfants ne sont plus sous la responsabilité des animateurs.

Autorisation parentale

Je, soussigné(e) M^{me}, M. _____ (père, mère, tuteur*)
autorise mon enfant, _____ à participer aux
activités sportives organisées par la Communauté des Communes Giennes pendant
les vacances de fin d'année 2024 : oui / non

Date :

Signature du responsable :

Présences**

Stage sportif :

Matinée : initiations sportives (24 places)

Lundi Mardi Jeudi

Handball Tennis de table

Après-midi : animations sportives

6-8 ans (24 places)

9-11 ans (24 places)

Lundi Mardi

Jeudi Vendredi

Sortie : départ Gien

départ Poilly-lez-Gien

Pique-Nique (3,42€) : Lundi Mardi Jeudi

Club ados (36 places) :

Poilly-lez-Gien Gien

Lundi Mardi Jeudi Vendredi

Contacts : _____

Adresse : _____

Responsabilité :

- Pendant les horaires d'animation : les enfants sont sous l'autorité des éducateurs/animateurs.
- Avant et après les horaires indiqués sur le programme : les enfants sont sous la responsabilité des parents.

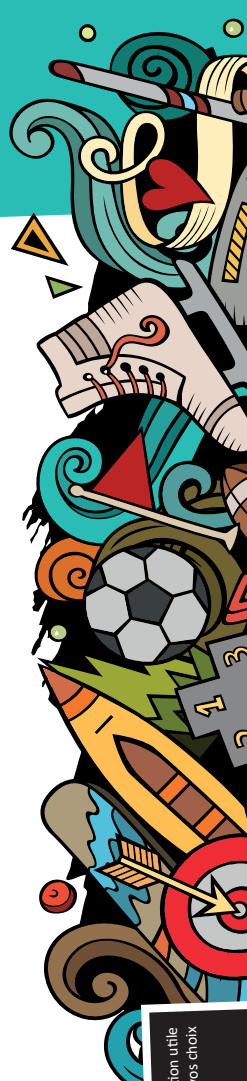

Fiche Renseignements



L'Enfant

1**2****3****4**

Prénom	_____	_____	_____	_____
Nom	_____	_____	_____	_____
Fille / Garçon	F <input type="checkbox"/> / G <input type="checkbox"/>	F <input type="checkbox"/> / G <input type="checkbox"/>	F <input type="checkbox"/> / G <input type="checkbox"/>	F <input type="checkbox"/> / G <input type="checkbox"/>
date de naissance	Né(e) le _____ A	Né(e) le _____ A	Né(e) le _____ A	Né(e) le _____ A
Régime alimentaire	_____	_____	_____	_____
Copie d'assurance extrascolaire	<input type="checkbox"/>	<input type="checkbox"/>	<input type="checkbox"/>	<input type="checkbox"/>

Jugement : oui / non

Le responsable légal

 Père / Mère Père / Mère

Prénom	_____	_____
Nom	_____	_____
Adresse	_____	_____
CP / Ville	_____	_____
Tél.	_____	_____
Tél. d'urgence	_____	_____
E-mail	_____	_____
Employeur	_____	_____

Autres personnes majeures pouvant venir chercher votre enfant :

1 : _____ / Tél : _____
2 : _____ / Tél : _____
3 : _____ / Tél : _____

Autorisation de départ «non accompagné»

Club Ados & Stages sportifs

Je, soussigné(e) M^{me}, M. _____

Domicilié(e) : _____

Agissant en qualité de : père / mère / tuteur

Autorise l'enfant :

1 _____ né(e) le : _____

2 _____ né(e) le : _____

3 _____ né(e) le : _____

4 _____ né(e) le : _____

Et demeurant à la même adresse,

A partir seul(e) des animations communautaires

pour la période du _____ au _____

Animations : **Stage sportif (6/11 ans)**
 Club Ados (11/17 ans)

Je décharge donc les animateurs de toutes responsabilités à compter du départ de mon enfant. Fait pour servir et valoir ce que de droit,

Le : _____

Signature du responsable :

Autorisation de diffusion



Je, soussigné(e)

M^{me}, M. _____

Domicilié(e) : _____

Agissant en qualité de : père / mère / tuteur

Autorise

N'autorise pas

La Ville de Gien et/ou la Communauté des Communes Giennaises à utiliser et diffuser à titre gratuit et non exclusif des photographies réalisées dans le cadre des activités dont elle a la responsabilité, ainsi qu'à exploiter ces clichés, en partie ou totalité, à des fins d'information générale pour une durée de 1 an à compter de ce jour.

La présente autorisation concerne :

1 _____

né(e) le : _____

2 _____

né(e) le : _____

3 _____

né(e) le : _____

4 _____

né(e) le : _____

Le bénéficiaire de l'autorisation s'interdit expressément de procéder à une exploitation des photographies susceptible de porter atteinte à la vie privée ou à la réputation, et d'utiliser les photographies de la présente, dans tout support à caractère pornographique, raciste, xénophobe ou toute autre exploitation préjudiciable.

Je me reconnais être entièrement rempli de mes droits et je ne pourrai prétendre à aucune rémunération pour l'exploitation des droits visés aux présentes.

Les photographies pourront être exploitées et utilisées sous toute forme et tous supports connus et inconnus à ce jour, dans le monde entier, intégralement ou par extraits et notamment : Presse, Journaux municipaux & Internet.

Le : _____

Signature du responsable :

Questionnaire de santé

Ce questionnaire de santé permet de savoir si vous devez fournir un certificat médical.

Avertissement à destination des parents ou de la personne ayant l'autorité parentale : il est préférable que ce questionnaire soit complété par votre enfant, c'est à vous d'estimer à quel âge il est capable de le faire. Il est de votre responsabilité de vous assurer que le questionnaire est correctement complété et de suivre les instructions en fonction des réponses données.

Faire du sport : c'est recommandé pour tous. En as-tu parlé avec un médecin ? T'a-t-il examiné (e) pour te conseiller ? Ce questionnaire n'est pas un contrôle. Tu réponds par **OUI** ou par **NON**, mais il n'y a pas de bonnes ou de mauvaises réponses. Tu peux regarder ton carnet de santé et demander à tes parents de t'aider.

	1	2	3	4
Tu es :	<input type="checkbox"/> une fille <input type="checkbox"/> un garçon	<input type="checkbox"/> une fille <input type="checkbox"/> un garçon	<input type="checkbox"/> une fille <input type="checkbox"/> un garçon	<input type="checkbox"/> une fille <input type="checkbox"/> un garçon
Ton âge :	_____ ans	_____ ans	_____ ans	_____ ans

	1	2	3	4
--	---	---	---	---

Depuis l'année dernière

Es-tu allé (e) à l'hôpital pendant toute une journée ou plusieurs jours ?	<input type="checkbox"/> oui <input type="checkbox"/> non	<input type="checkbox"/> oui <input type="checkbox"/> non	<input type="checkbox"/> oui <input type="checkbox"/> non	<input type="checkbox"/> oui <input type="checkbox"/> non
As-tu été opéré (e) ?	<input type="checkbox"/> oui <input type="checkbox"/> non	<input type="checkbox"/> oui <input type="checkbox"/> non	<input type="checkbox"/> oui <input type="checkbox"/> non	<input type="checkbox"/> oui <input type="checkbox"/> non
As-tu beaucoup plus grandi que les autres années ?	<input type="checkbox"/> oui <input type="checkbox"/> non	<input type="checkbox"/> oui <input type="checkbox"/> non	<input type="checkbox"/> oui <input type="checkbox"/> non	<input type="checkbox"/> oui <input type="checkbox"/> non
Avez-vous eu une perte de connaissance ?	<input type="checkbox"/> oui <input type="checkbox"/> non	<input type="checkbox"/> oui <input type="checkbox"/> non	<input type="checkbox"/> oui <input type="checkbox"/> non	<input type="checkbox"/> oui <input type="checkbox"/> non
As-tu beaucoup maigri ou grossi ?	<input type="checkbox"/> oui <input type="checkbox"/> non	<input type="checkbox"/> oui <input type="checkbox"/> non	<input type="checkbox"/> oui <input type="checkbox"/> non	<input type="checkbox"/> oui <input type="checkbox"/> non
As-tu eu la tête qui tourne pendant un effort ?	<input type="checkbox"/> oui <input type="checkbox"/> non	<input type="checkbox"/> oui <input type="checkbox"/> non	<input type="checkbox"/> oui <input type="checkbox"/> non	<input type="checkbox"/> oui <input type="checkbox"/> non
As-tu perdu connaissance ou es-tu tombé sans te souvenir de ce qui s'était passé ?	<input type="checkbox"/> oui <input type="checkbox"/> non	<input type="checkbox"/> oui <input type="checkbox"/> non	<input type="checkbox"/> oui <input type="checkbox"/> non	<input type="checkbox"/> oui <input type="checkbox"/> non
As-tu reçu un ou plusieurs chocs violents qui t'ont obligé à interrompre un moment une séance de sport ?	<input type="checkbox"/> oui <input type="checkbox"/> non	<input type="checkbox"/> oui <input type="checkbox"/> non	<input type="checkbox"/> oui <input type="checkbox"/> non	<input type="checkbox"/> oui <input type="checkbox"/> non
As-tu eu beaucoup de mal à respirer pendant un effort par rapport à d'habitude ?	<input type="checkbox"/> oui <input type="checkbox"/> non	<input type="checkbox"/> oui <input type="checkbox"/> non	<input type="checkbox"/> oui <input type="checkbox"/> non	<input type="checkbox"/> oui <input type="checkbox"/> non
As-tu eu beaucoup de mal à respirer après un effort ?	<input type="checkbox"/> oui <input type="checkbox"/> non	<input type="checkbox"/> oui <input type="checkbox"/> non	<input type="checkbox"/> oui <input type="checkbox"/> non	<input type="checkbox"/> oui <input type="checkbox"/> non
As-tu eu mal dans la poitrine ou des palpitations (le cœur qui bat très vite) ?	<input type="checkbox"/> oui <input type="checkbox"/> non	<input type="checkbox"/> oui <input type="checkbox"/> non	<input type="checkbox"/> oui <input type="checkbox"/> non	<input type="checkbox"/> oui <input type="checkbox"/> non
As-tu commencé à prendre un nouveau médicament tous les jours et pour longtemps ?	<input type="checkbox"/> oui <input type="checkbox"/> non	<input type="checkbox"/> oui <input type="checkbox"/> non	<input type="checkbox"/> oui <input type="checkbox"/> non	<input type="checkbox"/> oui <input type="checkbox"/> non

	1	2	3	4
As-tu arrêté le sport à cause d'un problème de santé pendant un mois ou plus ?	<input type="checkbox"/> oui <input type="checkbox"/> non	<input type="checkbox"/> oui <input type="checkbox"/> non	<input type="checkbox"/> oui <input type="checkbox"/> non	<input type="checkbox"/> oui <input type="checkbox"/> non
Depuis un certain temps (plus de 2 semaines) :				
Te sens-tu très fatigué (e) ?	<input type="checkbox"/> oui <input type="checkbox"/> non	<input type="checkbox"/> oui <input type="checkbox"/> non	<input type="checkbox"/> oui <input type="checkbox"/> non	<input type="checkbox"/> oui <input type="checkbox"/> non
As-tu du mal à t'endormir ou te réveilles-tu souvent dans la nuit ?	<input type="checkbox"/> oui <input type="checkbox"/> non	<input type="checkbox"/> oui <input type="checkbox"/> non	<input type="checkbox"/> oui <input type="checkbox"/> non	<input type="checkbox"/> oui <input type="checkbox"/> non
Sens-tu que tu as moins faim ? que tu manges moins ?	<input type="checkbox"/> oui <input type="checkbox"/> non	<input type="checkbox"/> oui <input type="checkbox"/> non	<input type="checkbox"/> oui <input type="checkbox"/> non	<input type="checkbox"/> oui <input type="checkbox"/> non
Te sens-tu triste ou inquiet ?	<input type="checkbox"/> oui <input type="checkbox"/> non	<input type="checkbox"/> oui <input type="checkbox"/> non	<input type="checkbox"/> oui <input type="checkbox"/> non	<input type="checkbox"/> oui <input type="checkbox"/> non
Pleures-tu plus souvent ?	<input type="checkbox"/> oui <input type="checkbox"/> non	<input type="checkbox"/> oui <input type="checkbox"/> non	<input type="checkbox"/> oui <input type="checkbox"/> non	<input type="checkbox"/> oui <input type="checkbox"/> non
Ressens-tu une douleur ou un manque de force à cause d'une blessure que tu t'es faite cette année ?	<input type="checkbox"/> oui <input type="checkbox"/> non	<input type="checkbox"/> oui <input type="checkbox"/> non	<input type="checkbox"/> oui <input type="checkbox"/> non	<input type="checkbox"/> oui <input type="checkbox"/> non
Aujourd'hui :				
Penses-tu quelquefois à arrêter de faire du sport ou à changer de sport ?	<input type="checkbox"/> oui <input type="checkbox"/> non	<input type="checkbox"/> oui <input type="checkbox"/> non	<input type="checkbox"/> oui <input type="checkbox"/> non	<input type="checkbox"/> oui <input type="checkbox"/> non
Penses-tu avoir besoin de voir ton médecin pour continuer le sport ?	<input type="checkbox"/> oui <input type="checkbox"/> non	<input type="checkbox"/> oui <input type="checkbox"/> non	<input type="checkbox"/> oui <input type="checkbox"/> non	<input type="checkbox"/> oui <input type="checkbox"/> non
Souhaites-tu signaler quelque chose de plus concernant ta santé ?	<input type="checkbox"/> oui <input type="checkbox"/> non	<input type="checkbox"/> oui <input type="checkbox"/> non	<input type="checkbox"/> oui <input type="checkbox"/> non	<input type="checkbox"/> oui <input type="checkbox"/> non
Questions à faire remplir par tes parents				
Quelqu'un dans votre famille proche a-t-il eu une maladie grave du cœur ou du cerveau, ou est-il décédé subitement avant l'âge de 50 ans ?	<input type="checkbox"/> oui <input type="checkbox"/> non	<input type="checkbox"/> oui <input type="checkbox"/> non	<input type="checkbox"/> oui <input type="checkbox"/> non	<input type="checkbox"/> oui <input type="checkbox"/> non
Etes-vous inquiet pour son poids ? Trouvez-vous qu'il se nourrit trop ou pas assez ?	<input type="checkbox"/> oui <input type="checkbox"/> non	<input type="checkbox"/> oui <input type="checkbox"/> non	<input type="checkbox"/> oui <input type="checkbox"/> non	<input type="checkbox"/> oui <input type="checkbox"/> non
Avez-vous manqué l'examen de santé prévu à l'âge de votre enfant chez le médecin ? (Cet examen médical est prévu à l'âge de 2 ans, 3 ans, 4 ans, 5 ans, entre 8 et 9 ans, entre 11 et 13 ans et entre 15 et 16 ans.)	<input type="checkbox"/> oui <input type="checkbox"/> non	<input type="checkbox"/> oui <input type="checkbox"/> non	<input type="checkbox"/> oui <input type="checkbox"/> non	<input type="checkbox"/> oui <input type="checkbox"/> non

Si vous avez répondu **OUI** à une ou plusieurs questions : tu dois consulter un médecin pour qu'il t'examine et voit avec toi quel sport te convient. Au moment de la visite, donne-lui ce questionnaire rempli.

Le : _____

Signature du responsable :

Signature du mineur :



Règlement intérieur

Article 1 : Les animations de l'école intercommunale des sports sont ouvertes aux personnes âgées de 3 ans et plus.

Article 2 : encadrement

La qualification et les taux d'encadrement sont fixés de manière réglementaire.

Pour les « activités seniors », la réglementation prend en compte la capacité d'accueil du site et la capacité d'encadrement. Un animateur sera présent lors de chaque séance.

Pour la « Motricité 3-6 ans », le taux d'encadrement est fixé à :

- 1 encadrant pour 8 enfants âgés de 3 à 6 ans

Les « Stages Sportifs » et le « Club Ados » répondent aux normes d'encadrement des mineurs en accueil collectif selon les quotas fixés par la DRAJES :

- 1 encadrant pour 12 enfants âgés de plus de 6 ans

Une équipe qualifiée, composée d'animateurs / éducateurs diplômés ou en formation assurent l'encadrement des jeunes et des activités.

L'encadrement peut être complété par du personnel extérieur au service dans le cadre d'activités spécifiques.

Article 3 : périodes d'ouverture, horaires

Le Club Ados fonctionne :

- 1 semaine par petites vacances scolaires (automne, fin d'année, hiver et printemps)
- 3 semaines en juillet et 3 semaines en août lors de la période estivale
- Ouverture de 10h à 17h
- Possibilité de modification des horaires en fonction des activités proposées
- Le repas du midi est à prévoir par les familles chaque jour
- Inscription à la semaine

Article 4 : inscription

Les dossiers d'inscription sont à retourner complétés au secrétariat du service des sports situé à l'Espace Gonat ou par mail (minibus@gien.fr). Seuls les dossiers dûment complétés seront traités et validés.

Pour s'inscrire, il conviendra de fournir les documents suivants :

- La fiche de renseignement
- La fiche de sanitaire de liaison
- La fiche de présence
- Le droit à l'image
- L'autorisation de départ seul (pour les Stages Sportifs et le Club Ados)
- Une attestation d'assurance responsabilité civile
- Pour les mineurs : le questionnaire médical et en cas de réponse positive à une question, il faudra fournir un certificat médical

Le dossier est valable une année (année scolaire). Seule la fiche de présence est à remettre lors de l'inscription aux animations se déroulant durant les vacances scolaires (dispositifs jeunes uniquement).

Article 5 : modalités et délais d'inscriptions

En début d'année scolaire, un livret d'animation est créé et distribué sur le territoire ou accessible via le site legiennois.fr. Toutes les informations et les dates concernant les dispositifs y sont inscrites.

Les personnes déjà inscrites et ayant fourni une adresse mail valide recevront également l'information par mail.

Pour le « Club Ados » et les « Stages Sportifs », les inscriptions sont généralement ouvertes 3 semaines avant chaque période de vacances jusqu'au mardi soir précédant l'ouverture du dispositif. Au-delà de cette date, les inscriptions pourront toujours être possible en cas de places disponibles mais :

- Il n'y aura plus d'accès à la cantine pour les Stages Sportifs
- Il n'y aura plus d'accès au transport vers le site d'activité pour le Club Ados

Cette procédure est mise en place pour des raisons d'organisation du personnel d'encadrement, du respect de la législation, de la commande des repas et des goûters (pour les Stages Sportifs).

Les inscriptions sont enregistrées au fur et à mesure de leur arrivée, dans la limite du nombre de places disponibles.

Article 6 : facturation

Lors de l'inscription, aucun règlement ne sera pris en charge. Les familles recevront une facture à régler de la part du Trésor Public après chaque période de vacances.

ATTENTION :

Toute inscription sera facturée à la famille en cas d'absence non-justifiée du jeune

Non-facturation sur présentation d'un certificat médical

Tout repas commandé sera facturé lors des stages sportifs.

Article 7 : tarification

Le montant de l'adhésion aux dispositifs est fixé en Conseil Communautaire ou sur décision du Président de la Communauté des Communes Giennesoises. Elle est individuelle. Les règlements s'effectueront par titre de recettes (à la fin de la période d'activités). En ce qui concerne les adhérents qui seraient absents pour des raisons autres que la maladie (sur présentation d'un certificat médical), la facturation sera établie selon l'inscription.

Article 8 : responsabilité

L'adhérent ne doit avoir sur lui aucun objet de valeur. La Communauté des Communes Giennesoises dégage toute sa responsabilité en cas de perte ou de vol. Il est conseillé que chaque participant ait une tenue vestimentaire adaptée aux différentes activités, sauf cas particulier signalé par la Communauté des Communes Giennesoises.

Durant la période où le jeune est accueilli au sein du dispositif « Stages Sportifs » ou « Club Ados », celui-ci est placé sous la responsabilité de la Communauté des Communes Giennesoises.

En cas d'absence, les animateurs appelleront les responsables légaux pour signaler l'absence. A l'arrivée sur le dispositif, le jeune, le responsable légal signera le registre de présence.

Les visites et les présences de personnes non-inscrites ou non-habilitées sur la structure ne sont pas autorisées durant cette période.

Les jeunes ayant l'autorisation de partir seul du dispositif pourront le faire par leur propre moyen mais ne seront libérés qu'aux horaires prévus. Il ne sera pas possible de quitter le dispositif en cours de journée.

Pour les jeunes n'ayant pas d'autorisation de départ seul, les parents doivent venir récupérer leur enfant sur le lieu d'activité ou de rendez-vous fixé. Les parents, ne pouvant venir récupérer eux-mêmes leur enfant, doivent préalablement avoir fait connaître, par écrit, le nom et le prénom de la personne habilitée à venir le chercher.

En cas de retard :

Afin de ne pas perturber le bon déroulement des activités, il est demandé aux parents et aux jeunes de respecter les horaires.

En cas de retard exceptionnel, les parents ou le jeune doivent prévenir impérativement les animateurs.

Article 9 : capacité d'accueil

Comme précisé dans l'article 2, les dispositifs respectent la réglementation fixée par la DRAJES.

Ainsi, et sauf aménagement lié aux activités, la capacité d'accueil des dispositifs est la suivante :

Stages Sportifs 6-11 ans :

- Matinée, initiations sportives : 24 par activités
- Après-midi, animations sportives : 48 par tranche d'âge (6-8 et 9-11ans)

Club Ados 11-17 ans :

- Petites vacances : 24 adolescents
- Grandes vacances : 48 adolescents
- Mini-camp : 12 adolescents

Article 10 : vaccinations / maladies

Pour les personnes accueillies, selon le code de la Santé Publique (article L.3111-1), les vaccins suivants sont obligatoires :

- Vaccination antidiphtérique
- Vaccination antitétanique
- Vaccination antipoliomyélitique

Un mineur non-vacciné ne peut être inscrit sur les dispositifs que s'il dispose d'une attestation de contre-indication du médecin.

Toute personne malade ou fiévreuse doit rester à son domicile et suivre les prescriptions établies par son médecin.

Aucun médicament ne peut être administré aux mineurs sauf en cas de présentation d'une ordonnance et d'une demande des parents.

En cas de symptôme apparaissant durant le temps d'accueil, les représentants légaux seront avertis par les animateurs afin qu'ils viennent chercher leurs enfants dans un délai raisonnable.

Selon l'évolution de l'état du jeune et le délai d'attente de prise en charge, il pourra être envisagé par les animateurs d'appeler les secours d'urgence, tout en informant la famille.

Article 11 : accident

En cas d'accident bénin, l'équipe d'animation dispensera les soins nécessaires aux usagers, voire contactera les secours d'urgence pour un avis et en informera la famille.

En cas d'évènement grave mettant en péril ou compromettant la santé de l'utilisateur, les animateurs contacteront les services d'urgence qui pourront décider de conduire la personne au Centre Hospitalier le plus proche. Dans tous les cas, la famille sera informée.

Lors d'un accident, les animateurs rempliront une déclaration d'accident entre la CDCG et l'utilisateur.

Article 12 : assurance

La Communauté des Communes Giennoises a souscrit une assurance permettant de couvrir les frais résultant d'un accident survenu pendant le fonctionnement des activités. Cette assurance couvre la responsabilité civile des adhérents et des agents dans les limites du fonctionnement des dispositifs. Les adhérents doivent souscrire une police d'assurance « responsabilité civile ». Tout dommage ou dégât causé par une personne sur les aménagements et les installations sera réparé par la Communauté des Communes Giennoises ou par un tiers aux frais des auteurs. Un titre de recettes du montant du préjudice sera adressé.

Article 13 : restauration

Tout enfant fréquentant à la journée le dispositif « Stages Sportifs » pourra prendre son repas à la cuisine centrale, en s'inscrivant auprès du service des sports. Toute nourriture extérieure est interdite à la cantine. Vous pouvez prendre connaissance des menus via le site villedegien.fr rubrique restauration. Concernant le Club Ados, le repas sera fourni par la famille tous les jours, avec possibilité de le faire réchauffer (micro-onde).

Il est demandé, dans la mesure du possible, que les repas fournis par les familles soient des repas équilibrés participant ainsi pleinement à l'épanouissement et la formation du jeune.

Article 14 : vie collective et règles de vie

Les personnes fréquentant les dispositifs sont tenus de respecter les règles de fonctionnement et de vie fixées dans le cadre du règlement intérieur.

Les usagers doivent s'interdire tout geste ou parole qui porterait atteinte aux autres et aux personnels d'encadrement.

Les adhérents doivent respecter le matériel, les bâtiments et les équipements mis à leur disposition.

Les parents sont pécuniairement responsables de toute détérioration matérielle volontaire et devront rembourser les matériels abimés.

Si le comportement d'une personne perturbe gravement et de façon durable le fonctionnement et la vie collective du groupe, les parents en seront avertis par l'équipe d'animation. Si le comportement persiste, un rendez-vous sera proposé et une exclusion du dispositif pourra être décidée.

En cas de mauvais comportement, les sanctions seront échelonnées via un entretien avec le jeune, convocation des parents, lettre d'avertissement puis lettre d'exclusion.

Article 15 : objets de valeur

Il est formellement déconseillé aux usagers d'apporter des objets de valeur sur les dispositifs.

En cas de perte ou de vol d'objets personnels appartenant aux jeunes, la Communauté des Communes Giennoises décline toute responsabilité.

Au Club Ados, le téléphone portable n'est pas accepté durant les périodes d'activité. Il est toléré, sous la responsabilité du jeune, lors des moments de temps libres (repas et transport). Cependant, il est à noter que toute photo compromettante d'un jeune pris lors du Club Ados et publiée sur les réseaux sociaux est strictement interdite et pourra amener à des poursuites judiciaires, pour la personne l'ayant publiée.

Article 16 : acceptation et effet du règlement

Un exemplaire du présent règlement intérieur sera remis à chaque famille et signé lors de l'inscription.

L'inscription sur les dispositifs du service des sports de la Communauté des Communes Giennoises implique l'acceptation du présent règlement.

Le non-respect de ce règlement sera susceptible d'entraîner l'exclusion, temporaire ou définitive, de la personne.



Responsable des vacances :

Tél : 02 38 05 19 12
07 78 11 98 64

Adresses utiles :

Service des Sports - Communauté des Communes Giennoises

Espace G. Gonat - Rue de l'ancien hôtel dieu - 45 500 - Gien

Tél : 02 38 05 19 12 / 07 78 11 98 64

Gymnase des Clorisseaux : Les Clorisseaux - Poilly-lez-Gien (à côté du Collège)

Gymnase M. Audoux : 20 rue du 32^{ème} Régiment d'Infanterie - Gien

Gymnase C. Bottet : gymnase du Lycée B. Palissy - entrée par le stade L. Boyer - Gien

Gymnase Cuiry : 1 rue J. Mermoz - Gien

